



## 2. JUSTIFICATIVA DO ENCONTRO

A COMEERJ e o ENEFE são encontros realizados durante o período do carnaval, quando, a atmosfera terrestre é envolvida por ondas mentais em desequilíbrio emitidas por mentes encarnadas e desencarnadas, causando sérios prejuízos aos habitantes do orbe. Por isso acreditamos ser preciso haver alternativas de atividades que estejam de acordo com os princípios doutrinários do Espiritismo.

As experiências anteriores têm demonstrado que os participantes dos encontros, sentem-se de tal forma identificados com a atmosfera espiritual que o ambiente proporciona, que ao regressarem às suas atividades cotidianas demonstram maior interesse pelo estudo da Doutrina Espírita e despertar dos compromissos assumidos consigo mesmo, com o próximo e com Deus.

“É o momento em que reabastecemos nossas forças espirituais a fim de trabalharmos cada vez mais pela divulgação da Doutrina Espírita, observando a importância da participação de cada um para o cumprimento da missão espiritual do “Brasil - Coração do Mundo, Pátria do Evangelho” - palavras de um participante.

Estes encontros contribuem para o movimento de Unificação no Estado do Rio de Janeiro.

## 3. OBJETIVOS

3.1. Oferecer aos participantes condições que os levem:

- à valorização do estudo sistemático da Doutrina Espírita primando pela sua pureza, vivenciado através de atividades pedagógicas;
- à sensibilização para a vivência dos ensinamentos cristãos, consigo mesmo, perante a família, a Instituição Espírita e à sociedade, com vistas à Missão Espiritual do Brasil.

3.2. Contribuir para a Unificação do Movimento Espírita do Estado do Rio de Janeiro.

3.3. Reafirmar e destacar a importante função educadora e regeneradora da família.

## 4. METODOLOGIA DE AÇÃO

A COMEERJ desenvolver-se-á através de:

- Reuniões de estudos
- Atividades complementares
- Atividades de desenvolvimento interpessoal.

## 5. TEMA CENTRAL

### **É hora de Agir! Ama e Trabalha!**

*(..) A palavra caridade, vós o sabeis, Senhores, tem uma acepção muito extensa. Há caridade em pensamentos, em palavras, em ações; ela não é tão somente a esmola. O homem é caridoso em pensamentos sendo indulgente para com as faltas do próximo. A caridade em forma de palavra nada diz que possa prejudicar seu próximo.(...)*

*Como ocorrerá isso? Uma vez que o reino do bem é incompatível com o egoísmo, é preciso a destruição do egoísmo; ora, o que pode destruí-lo? A predominância do sentimento do amor, que leva os homens a se tratarem como irmãos e não como inimigos. A caridade é a base, a pedra angular de todo edifício social; sem ela o homem construirá sobre a areia.(...) Allan Kardec, Discurso III - Viagem Espírita 1862*

*255 – Devemos nós, os spiritistas, praticar somente a caridade espiritual, ou também a material?*

*– A divisa fundamental da codificação kardequiana, formulada no “fora da caridade não há salvação”, é bastante expressiva para que nos percamos em minuciosas considerações. Todo serviço da caridade desinteressada é um reforço divino na obra da fraternidade humana e da redenção universal. Urge, contudo, que os spiritistas sinceros, esclarecidos no Evangelho, procurem compreender a feição educativa dos postulados doutrinários, reconhecendo que o trabalho imediato dos tempos modernos é o da iluminação interior do homem, melhorando-se-lhe os valores do coração e da consciência. Dentro desses imperativos, é lícito encarecermos a excelência dos planos educativos da evangelização, de modo a formar uma mentalidade espírita cristã, com vistas ao porvir.*

*As obras da caridade material somente alcançam a sua feição divina quando colimam a espiritualização do homem, renovando-lhe os valores íntimos, porque, reformada a criatura humana em Jesus-Cristo, teremos na Terra uma sociedade transformada, onde o lar genuinamente cristão será naturalmente o asilo de todos os que sofrem.*

*Depreende-se, pois, que o serviço de cristianização sincera das consciências constitui a edificação definitiva, para a qual os spiritistas devem voltar os olhos, antes de tudo, entendendo a vastidão e a complexidade da obra educativa que lhes compete efetuar, junto de qualquer realização humana, nas lutas de cada dia, na tarefa do amor e da verdade.*

*Emmanuel (Extraído do livro “O Consolador”, psicografado por Chico Xavier)*



## ÁREA DE EDUCAÇÃO ESPÍRITA - SERVIÇO DE EVANGELIZAÇÃO DA FAMÍLIA XL COMEERJ – PLANO GERAL

### 6. INSCRIÇÕES

6.1. **Período:** de 20/10 até 16/12/2018.

6.2. **Investimento:**

a) Confraternista/Comissão: Até dia 15/11 - **R\$ 80,00**      b) Pequeno Companheiro - **R\$ 60,00**

Até dia 16/12 - **R\$ 90,00**

- Obs:**
1. O investimento destina-se a despesas de alimentação, materiais e gastos diversos com o próprio confraternista/evento.
  2. Todos deverão contribuir com a importância acima mencionada até a data limite da inscrição.
  3. Qualquer dificuldade encontrada deverá ser resolvida pela Instituição Espírita da qual o confraternista participe.
  4. Em caso de impossibilidade de contribuição, a Instituição repassará para o Polo através de um comunicado por escrito o motivo da isenção.
  5. A forma parcelada poderá ser adotada, facilitando os pagamentos até o término das inscrições.

6.2.1. **Contribuição:** O valor será depositado na conta do polo escolhido pelo participante, conforme a seguinte relação:

**Polo I - Betânia**

- Banco: Banco do Brasil (001)
- Agência: 3836-9 (Mangaratiba)
- Conta Poupança: 200.001-6 (variação 51)
- Nome: Conselho Espírita do Est. Rio de Janeiro

**Polo II - Belém**

- Banco: Banco do Brasil (001)
- Agência: 3836-9 (Mangaratiba)
- Conta Poupança: 200.002-4 (variação 51)
- Nome: Conselho Espírita do Est. Rio de Janeiro

**Polo III - Nazaré**

- Banco: Banco do Brasil (001)
- Agência: 3836-9 (Mangaratiba)
- Conta Poupança: 200.003-2 (variação 51)
- Nome: Conselho Espírita do Est. Rio de Janeiro

**Polo IV - Cafarnaum**

- Banco: Banco do Brasil (001)
- Agência: 3836-9 (Mangaratiba)
- Conta Poupança: 200.004-0 (variação 51)
- Nome: Conselho Espírita do Est. Rio de Janeiro

**Polo V - Jericó**

- Banco: Banco do Brasil (001)
- Agência: 3836-9 (Mangaratiba)
- Conta Poupança: 200.005-9 (variação 51)
- Nome: Conselho Espírita do Est. Rio de Janeiro

**Polo VI - Cesaréia**

- Banco: Banco do Brasil (001)
- Agência: 3836-9 (Mangaratiba)
- Conta Poupança nº: 200.006-7 (variação 51)
- Nome: Conselho Espírita do Est. Rio de Janeiro

**Polo VII - Samaria**

- Banco: Banco do Brasil (001)
- Agência: 3836-9 (Mangaratiba)
- Conta Poupança: 200.007-5 (variação 51)
- Nome: Conselho Espírita do Est. Rio de Janeiro

**Polo VIII - Jerusalém**

- Banco: Banco do Brasil (001)
- Agência: 3836-9 (Mangaratiba)
- Conta Poupança: 200.008-3 (variação 51)
- Nome: Conselho Espírita do Est. Rio de Janeiro

**Polo IX - Damasco**

- Banco: Banco do Brasil (001)
- Agência: 3836-9 (Mangaratiba)
- Conta Poupança: 200.009-1 (variação 51)
- Nome: Conselho Espírita do Est. Rio de Janeiro

**Polo X - Jope**

- Banco: Banco do Brasil (001)
- Agência: 3836-9 (Mangaratiba)
- Conta nº: 210-0 (variação 51)
- Nome: Conselho Espírita do Est. Rio de Janeiro

**Polo XI - Cananéia**

- Banco: Banco do Brasil (001)
- Agência: 3836-9 (Mangaratiba)
- Conta Poupança nº: 211-9 (variação 51)
- Nome: Conselho Espírita do Est. Rio de Janeiro

**Polo XII - Cana da Galiléia**

- Banco: Banco do Brasil (001)
- Agência: 3836-9 (Mangaratiba)
- Conta Poupança nº: 200.012-1 (variação 51)
- Nome: Conselho Espírita do Est. Rio de Janeiro

**Polo XIII - Emaús**

- Banco: Banco do Brasil (001)
- Agência: 3836-9 (Mangaratiba)
- Conta Poupança: 200.013-X (variação 51)
- Nome: Conselho Espírita do Est. Rio de Janeiro

**Polo XIV - Magdala**

- Banco: Banco do Brasil (001)
- Agência: 3836-9 (Mangaratiba)
- Conta nº: 200.014-8 (variação 51)
- Nome: Conselho Espírita do Est. Rio de Janeiro

**☐ Polo XV - Éfeso**

- Banco: Banco do Brasil (001)
- Agência: 3836-9 (Mangaratiba)
- Conta nº: 200.015-6 (variação 51)
- Nome: Conselho Espírita do Est. Rio de Janeiro

**☐ Polo XVI - Betsaida**

- Banco: Banco do Brasil (001)
- Agência: 3836-9 (Mangaratiba)
- Conta Poupança: 200.016-4 (variação 51)
- Nome: Conselho Espírita do Est. Rio de Janeiro

**☐ Polo XVII - Efraim**

- Banco: Banco do Brasil (001)
- Agência: 3836-9 (Mangaratiba)
- Conta Poupança: 100.001-2 (variação 51)
- Nome: Conselho Espírita do Est. Rio de Janeiro

**☐ Polo XVIII – Tarso**

- Banco: Banco do Brasil (001)
- Agência: 3836-9 (Mangaratiba)
- Conta Poupança: 200.018-0 (variação 51)
- Nome: Conselho Espírita do Est. Rio de Janeiro

**☐ Polo XIX - Galiléia**

- Banco: Banco do Brasil (001)
- Agência: 3836-9 (Mangaratiba)
- Conta Poupança: 200.019-9 (variação 51)
- Nome: Conselho Espírita do Est. Rio de Janeiro

**☐ Polo XX - Genesaré**

- Banco: Banco do Brasil (001)
- Agência: 3836-9 (Mangaratiba)
- Conta Poupança: 200.020-2 (variação 51)
- Nome: Conselho Espírita do Est. Rio de Janeiro

**☐ Polo XXI - Antioquia**

- Banco: Banco do Brasil (001)
- Agência: 3836-9 (Mangaratiba)
- Conta Poupança: 200.021-0 (variação 51)
- Nome: Conselho Espírita do Est. Rio de Janeiro

CNPJ do Ceerj para transferências:  
33.526.765/0001-19

- 6.3.** Ao realizar a inscrição o participante deverá indicar dois polos de sua preferência.
- 6.4.** Não serão feitas inscrições no local do evento.
- 6.5.** A inscrição é pessoal e intransferível, não sendo permitida substituição.
- 6.6.** Depois de efetuada a inscrição a troca de polos só poderá ser feita pela Coordenação Geral e Espelho dos Polos envolvidos.
- 6.7. Confirmação:**
- 6.7.1. Confraternistas/Tarefeiros do Bem/Pais:** Através de comunicação da Coordenação dos Polos diretamente para os participantes.
- 6.7.2. Membros de Comissões:** Através da participação nas Reuniões Gerais e de Comissão do Polo no qual se inscreveu.
- a)** Cabe aos membros de comissão tomarem conhecimento do calendário de Reuniões Gerais e Reuniões da Comissão e frequentá-las assiduamente, garantindo o seu direito de participar da COMEERJ.
- b)** Cada Coordenação Geral deverá avaliar o motivo das ausências dos membros das comissões às reuniões prévias para abonar as faltas justificadas.
- 6.8.** Processo de inscrição dos participantes da COMEERJ seguirá como indicado no fluxograma a seguir:

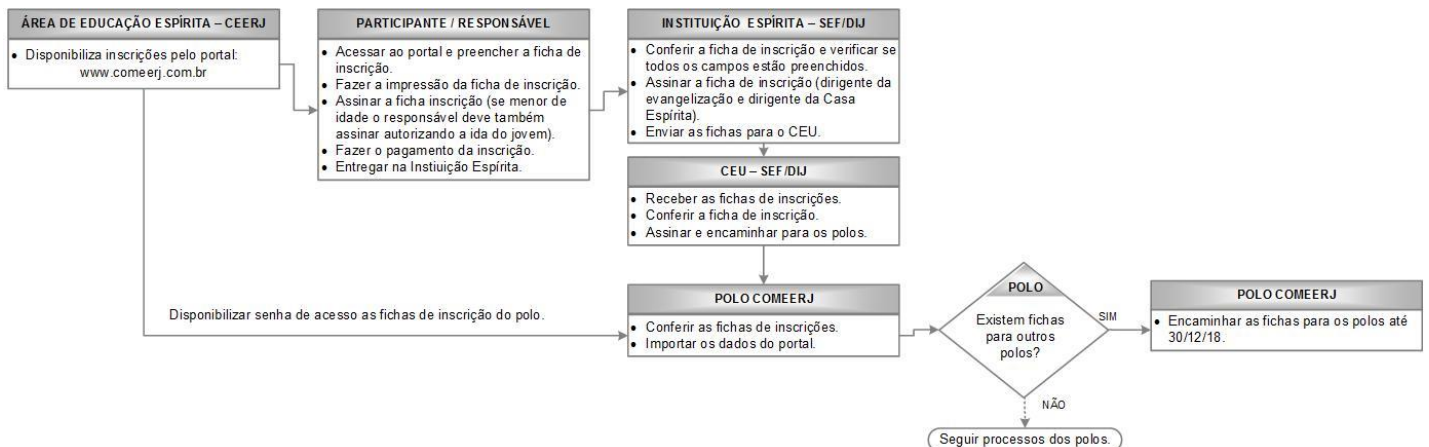

- 6.9** Prazo limite para repasse de fichas da COMEERJ, entre os Polos: 30/12/2018.



## ÁREA DE EDUCAÇÃO ESPÍRITA - SERVIÇO DE EVANGELIZAÇÃO DA FAMÍLIA XL COMEERJ – PLANO GERAL

### 7. PRÉVIA

---

A data e local da prévia do encontro será divulgada pelos polos.

### 8. VISITAS

---

Os Polos de COMEERJ informarão o horário de visitação aos encontros.

Rio de Janeiro, 18 de outubro de 2018.